

# Der Förderverein:

- ☺ wurde am 7.12.2004 gegründet.
- ☺ hat das Ziel, die Förderung von Bildung und Erziehung der Kinder - unabhängig von ihrer Kultur - in der Kindertageseinrichtung (KTE) materiell und finanziell zu unterstützen.
- ☺ ist als gemeinnützig anerkannt und beim Amtsgericht Remscheid eingetragen.
- ☺ darf über eigene finanzielle Mittel verfügen und ein eigenes Konto führen. Dies ist der KTE selbst nicht gestattet. Sie ist auf Mittel des Trägers (der Stadt) angewiesen, die z. Zt. von Jahr zu Jahr gekürzt werden.
- ☺ erhält Einnahmen aus Mitgliedsbeiträgen und Spenden. Für Spenden kann eine Quittung über die Verwendung für „steuerbegünstigte Zwecke“ nach der Abgabenordnung erteilt werden.
- ☺ Das Geld darf nur der KTE Lüttringhauser Str. für die nach der Satzung festgelegten gemeinnützigen Zwecke zukommen.

**Der Förderverein** ist nicht für die Grundversorgung (Essensgeld, Spielsachen etc.) zuständig, sondern möchte **spezifische, zusätzliche Angebote** machen:

- ☺ Kulturelle Angebote wie z.B. Besuch des Rotationstheaters
- ☺ Spezielle Erfahrungsprojekte wie z.B. Junior Uni Wuppertal
- ☺ Anschaffungen für die Außenanlage, von Dreirädern bis Klettergerüst
- ☺ Organisation von Ausflügen

## Mach mit!

- ☺ Unterstützen Sie uns als **Mitglied des Fördervereins!**
- ☺ Bestimmen Sie ihren **Jahresbeitrag** selbst (Richtwert 20€), der 2. Elternteil ist beitragsfrei
- ☺ Um den Verwaltungsaufwand so gering wie möglich zu halten, bitten wir Sie, uns die Einziehung der Mitgliedsbeiträge im Lastschriftverfahren zu ermöglichen.
- ☺ Bei Austritt aus dem Förderverein muss der Vorstand bitte schriftlich/per Email informiert werden (vierwöchige Kündigungsfrist)

**Einzugsermächtigung:** Hiermit ermächtige/n ich / wir\* Sie widerruflich, den von mir / uns zu entrichtenden Mitgliedsbeitrag bei Fälligkeit zu Lasten meines / unseren

Kontos IBAN .....

Bei ..... SWIFT—BIC:.....  
Name der Bank

mittels Lastschriftverfahren einzuziehen.

Name des Kontoinhabers (falls abweichend von Mitglied): .....

Wenn das angegebene Konto die erforderliche Deckung nicht aufweist, besteht seitens des kontoführenden Kreditinstituts keine Verpflichtung zur Einlösung.

Remscheid, den .....

Unterschrift: .....

**Bitte auch die Rückseite ausfüllen!**

Mein / unser  
Jahresbeitrag:  
.....€

\* Unzutreffendes bitte streichen

**Beitrittserklärung** an den Förderverein Städtische Kindertageseinrichtung  
Lüttringhauser Str. 21, 42897 Remscheid:

Ich / wir möchte/n Mitglied im Förderverein werden !

Ich/ wir möchten den KiTa-Newsletter per Mail erhalten. (Nichtzutreffendes bitte streichen)

Name: ..... Vorname: .....  
Straße: .....  
PLZ: ..... Wohnort: .....  
Telefon: ..... Email: .....  
Name des Kindes / der Kinder in der Einrichtung: ..... Gruppe:.....

**Bitte auch die Rückseite ausfüllen!**



Förderverein Städt. KiTa Lüttringhauser Straße e.V.

An alle  
Eltern, Verwandte,  
Freunde und Förderer der  
Kindertageseinrichtung  
Lüttringhauser Straße

**Mach mit!**

Vereinssitz:  
Lüttringhauser Str. 21  
42897 Remscheid  
Tel.KiTa : 02191 / 66 29 19  
www.foerderverein-mach-mit.de  
foerderverein.mach.mit@gmail.com

Bankverbindung: Stadtparkasse Remscheid  
SWIFT-BIC: WELADEDXXX  
IBAN: DE20340500000000102772  
Vereinsregister 21218, St.-Nr. 126/5774/2161

Vorstand:  
1. Vorsitzende: Eva Keyßner Tel.: 01577/3754485  
2. Vorsitzender: Marius Mannel, Tel.: 0151/11781910  
Kassenführerin: Astrid Klatt, Tel.: 0151/65191987  
Schriftführerin: Melanie Stawitz  
Beisitzende: Kira Decius, Katja Debus

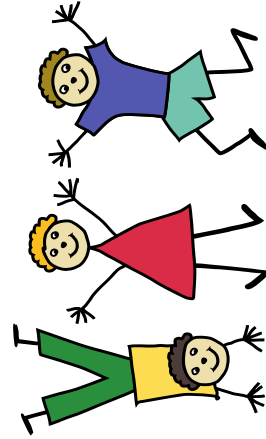

**Mach mit!**

**Förderverein Städt. KiTa Lüttringhauser Straße e.V.**